

Promo - LEX



Promovarea democrației și a drepturilor omului

Date Statistice (eșantion)

Misiunea Promo-LEX de Observare a Alegerilor Locale Generale 2015

Ora 15:00, 14 iunie 2015

1. Buletinele de vot nerepartizate membrilor BESV sunt păstrate în loc sigur în incinta secției de votare?

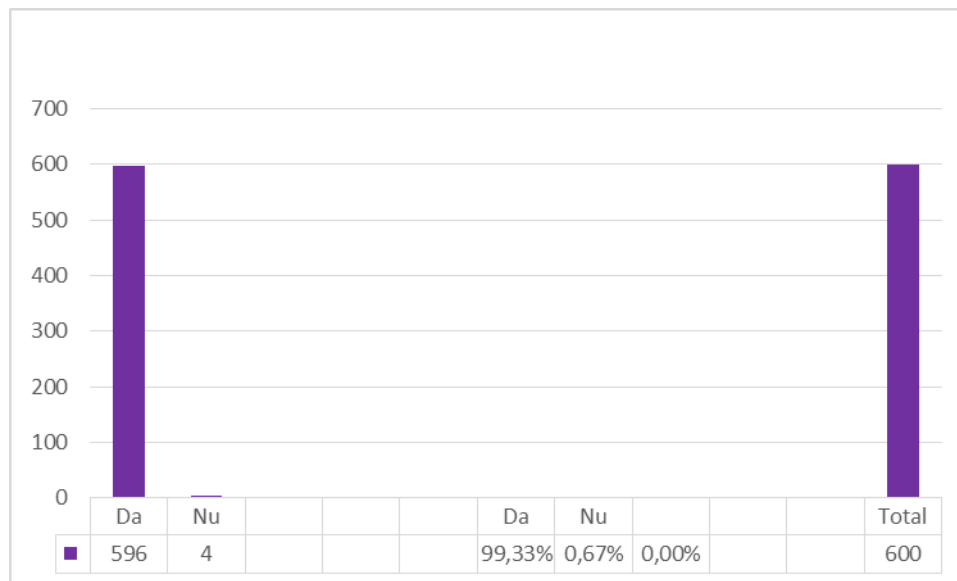

2. Câți alegători au votat fără aplicarea ștampilei „Alegeri locale 14.06.2015” în fișa de însoțire a buletinului de identitate?

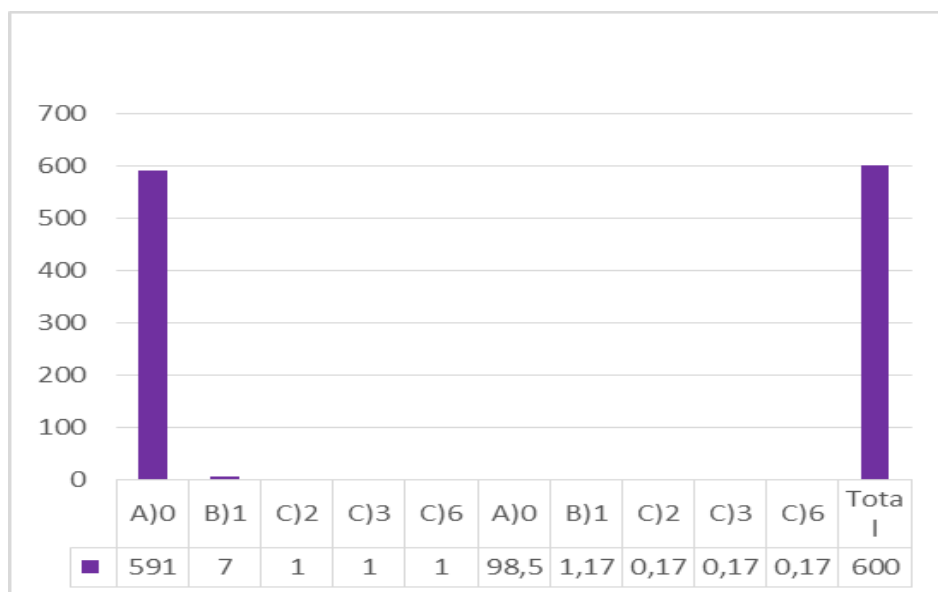

3. Câți alegători au votat fără documente de identitate sau cu documente necorespunzătoare?

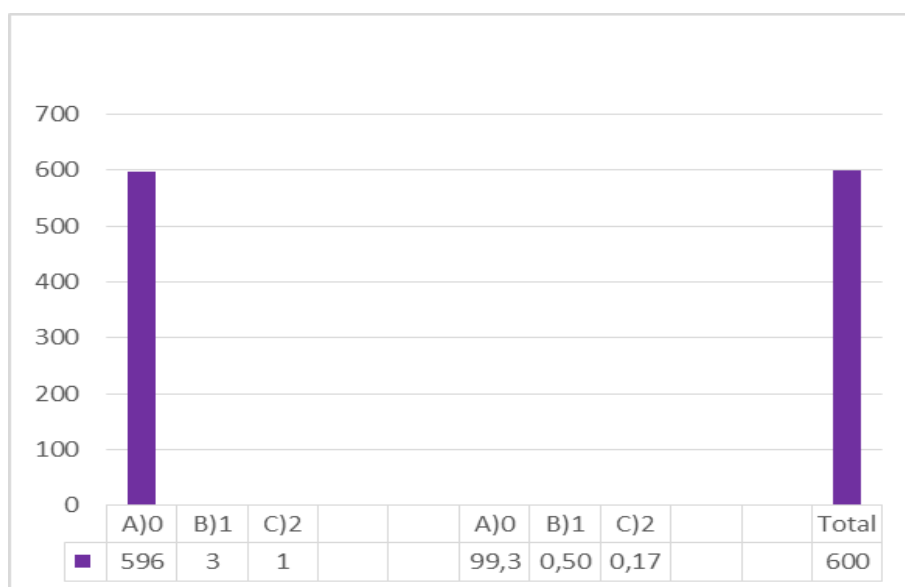

4. Câți alegători au votat fără verificarea de către membrii BESV a fișei de însoțire a buletinului de identitate?

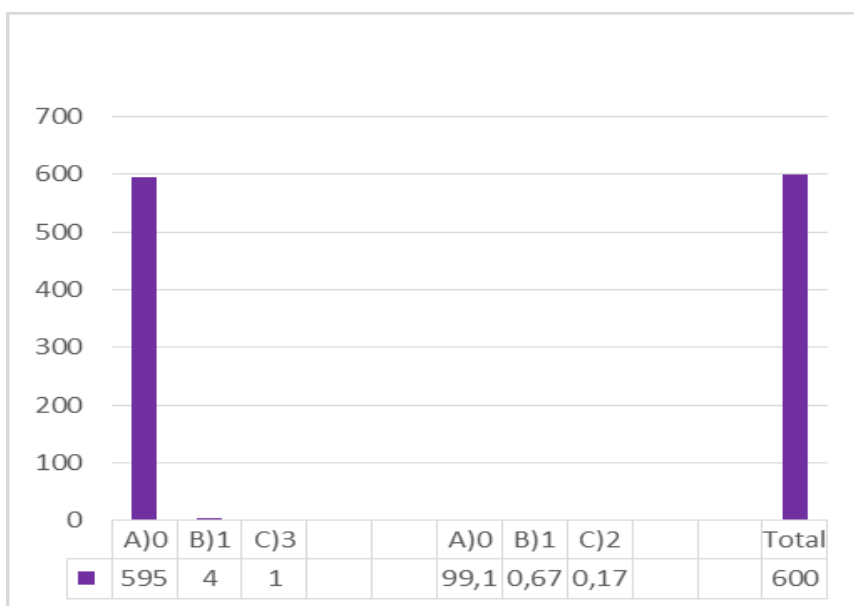

5. În perimetrul de 50 metri de la secția de votare există localuri sau magazine în care se vând și/sau se servesc băuturi alcoolice?

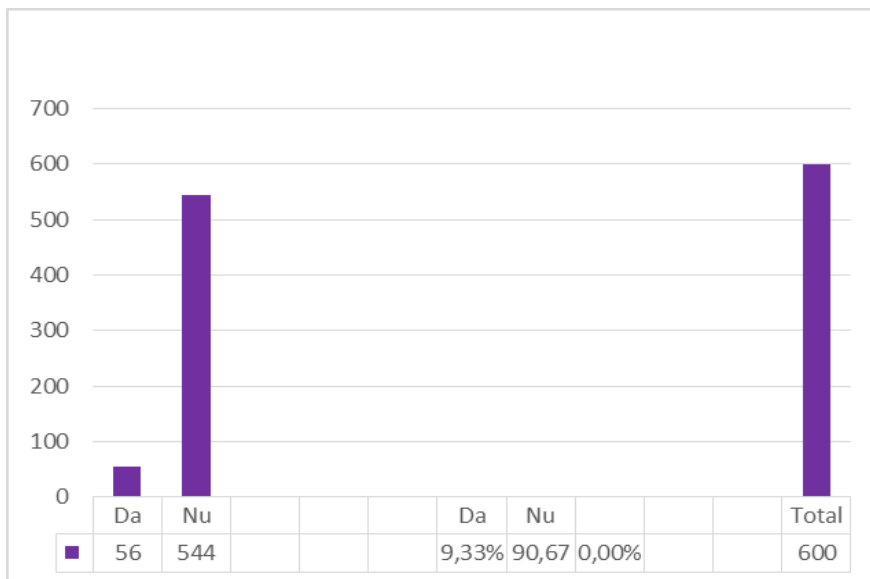

6. Ați constatat în perimetrul și/sau în apropierea secției de votare zvonuri, tentative sau chiar situații de recompense materiale sau bănești oferite alegătorilor?

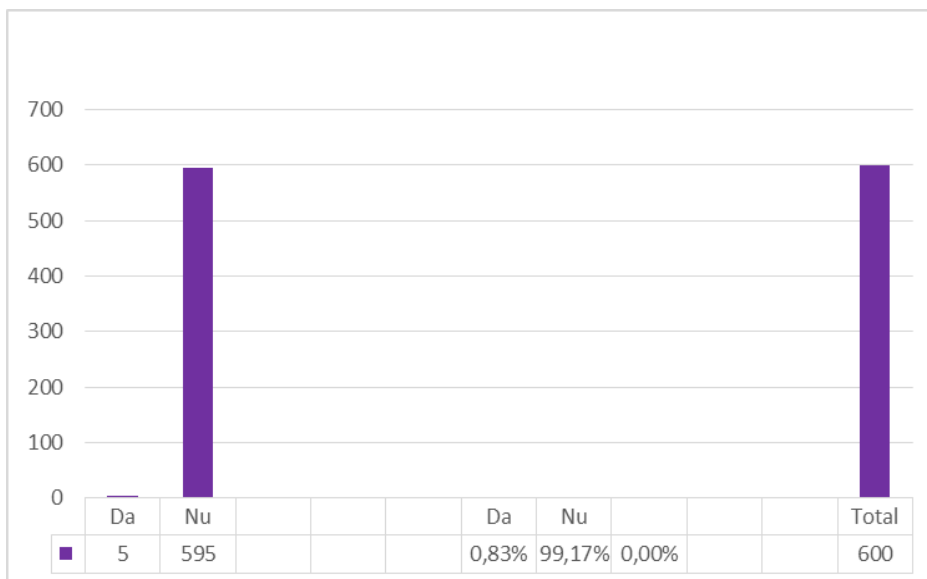

7. Ați constatat vreun caz de influență asupra alegătorilor pentru a le determina alegerea?

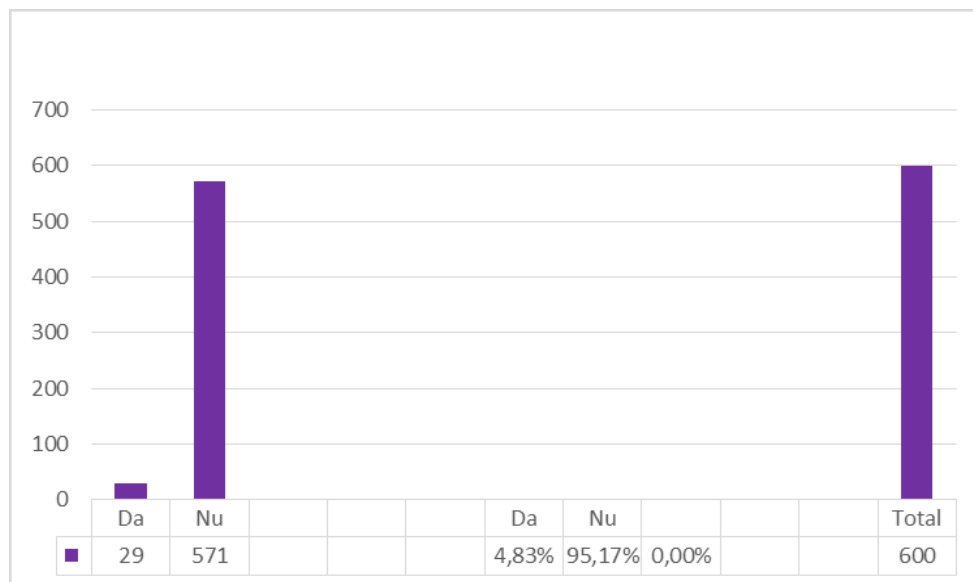

8. Ați constatat în apropierea secției de votare autocare, rutiere sau alte unități de transport care în mod normal nu ar avea ce căuta în preajmă sau care transportă în mod organizat alegătorii?

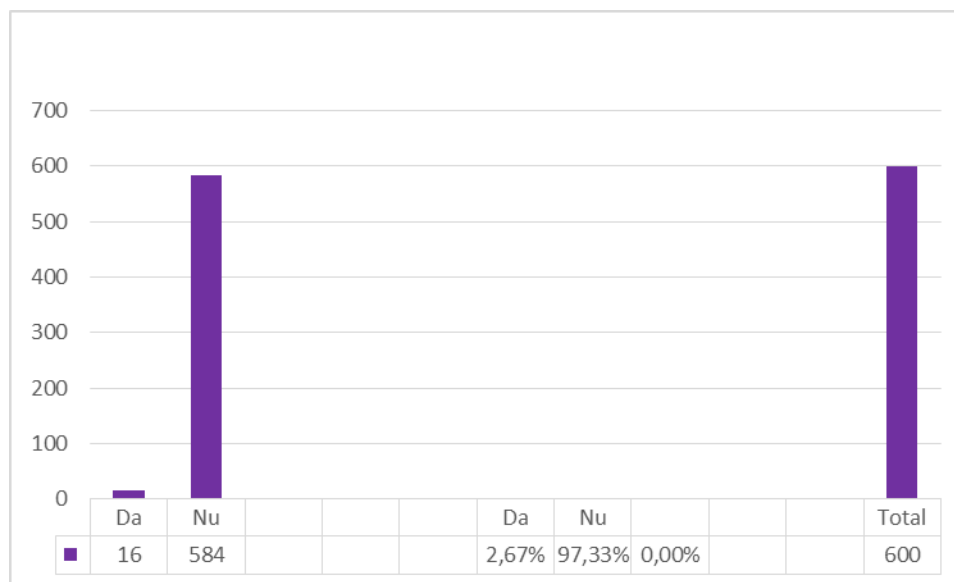

9. A fost vreun caz de oprire temporară sau suspendare nejustificată a votării în secția de votare?

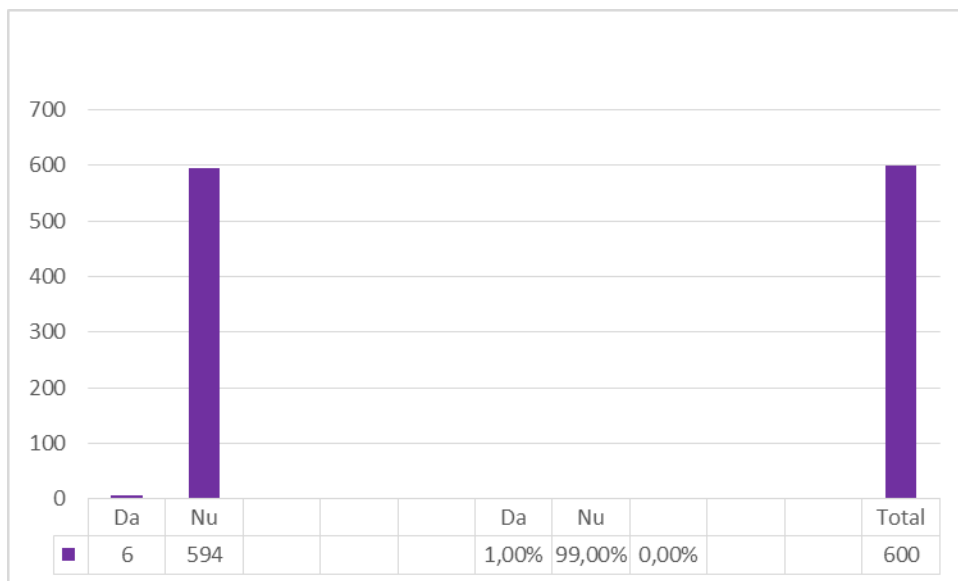

10. Ați constatat acte de violență sau intimidări ale alegătorilor, sau altor persoane?

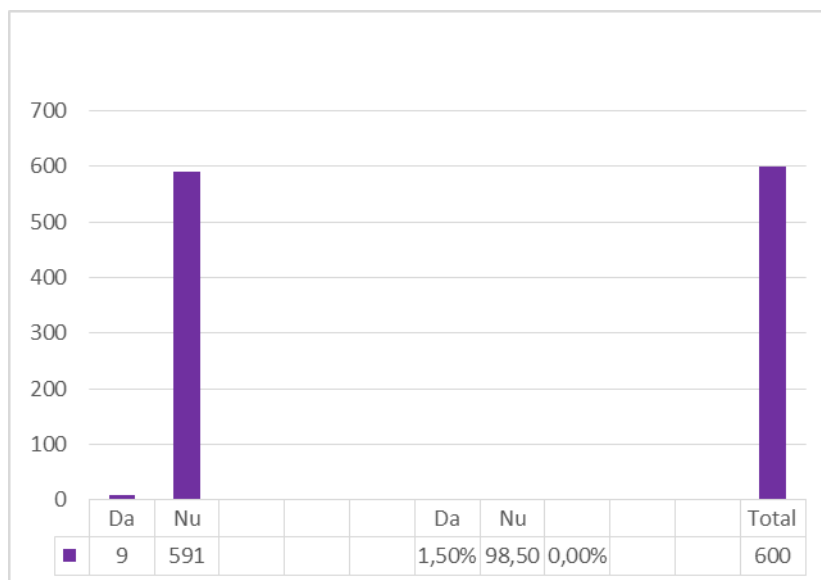

11. Câte contestații au fost înregistrate la BESV?

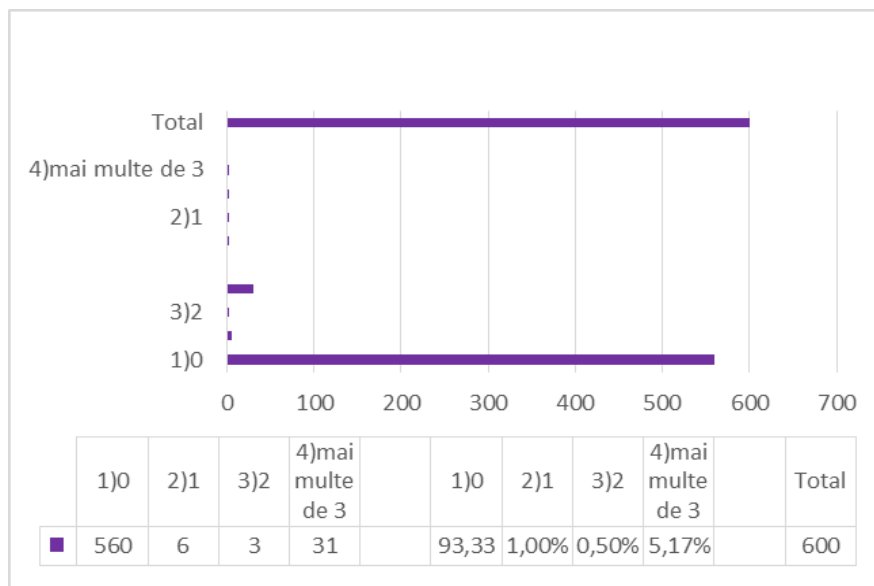

12. Vi s-a oferit posibilitatea observării libere a tuturor procedurilor?

